



Bienvenidos

**Ciclo lectivo**  
**2025**



# Temas



## Introducción al CLE

Equipo directivo y personal  
Presentación del CLE  
Matrícula  
Vías de comunicación

## Asistencia y evaluación

Cursado  
Construcción de nota final  
Condiciones de alumnos  
Fechas de exámenes  
Presentación personal

## Finalización de inscripción

Selección de horarios  
Cambio de horario  
Documentación  
Distribución de cursos 2025

# Equipo directivo

**Dirección** Mg. Magalí Nazzarro

**Vicedirección** Mg. Loana Lombardozzi

**Secretaría** Prof. Laura Arenas

# Consejo Asesor

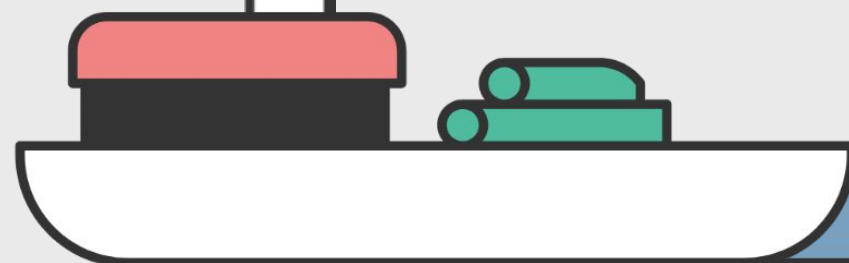

# Personal

**Preceptoras** Yamila Silva, Cecilia  
Garay, Ana Giménez,  
Lorena Camandona y  
Silvina Tosi

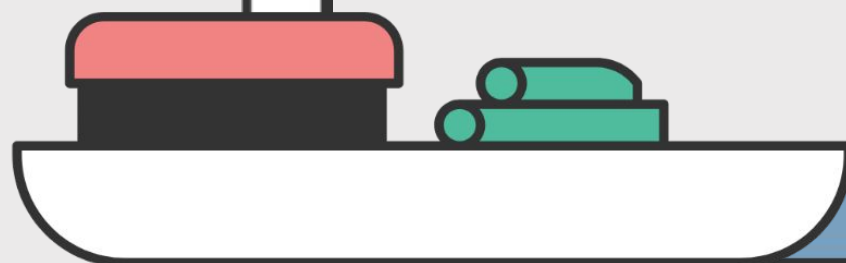

# Personal

**Informática**

Sergio Rivero

**Administración**

Vanesa Imperiale

**Maestranza**

Facundo Genes

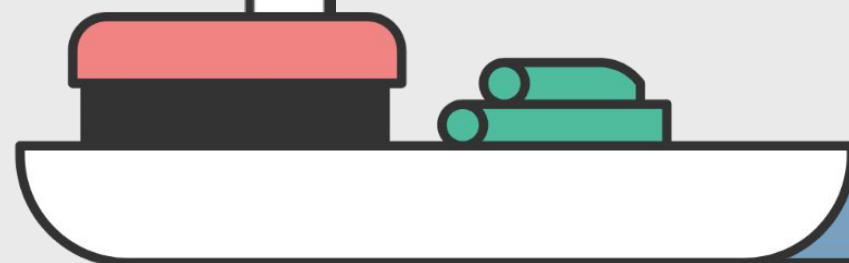

# Presentación del CLE

Colegio parasistemático para adolescentes

Dependiente de la Facultad de Filosofía y Letras

Actividades administrativas de lunes a viernes de 15 a 21h

Actividades académicas de lunes a jueves de 15:30 a 20:45

Plataforma Moodle para las clases

Sistema SIU Guaraní para gestión académica







# Matrícula

Pago de una matrícula anual en dos veces a través de Mercado Pago.

Proceso completo se publica en la Web



# Vías de comunicación

## Web

[cle.uncuyo.edu.ar](http://cle.uncuyo.edu.ar)

## Instagram

CLEUNCUYO

## Correo electrónico

[informes.cle@ffyl.uncu.edu.ar](mailto:informes.cle@ffyl.uncu.edu.ar)

[preceptoria.cle@ffyl.uncu.edu.ar](mailto:preceptoria.cle@ffyl.uncu.edu.ar)

## Whatsapp

2617209754





# Régimen de asistencia evaluación y promoción

Plasmadas en el ACTA COMPROMISO

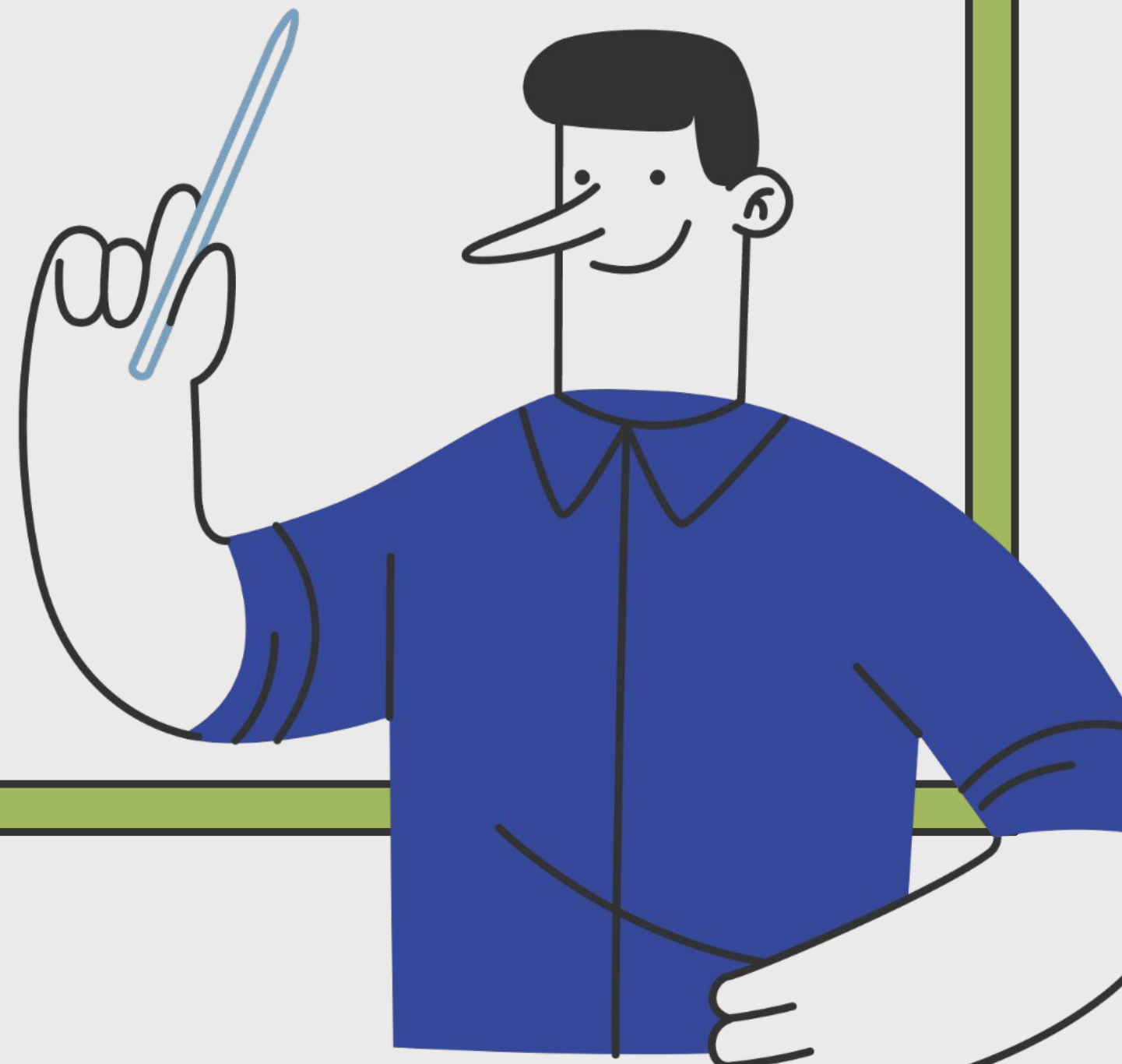

# CURSADO

## INICIA 25/3

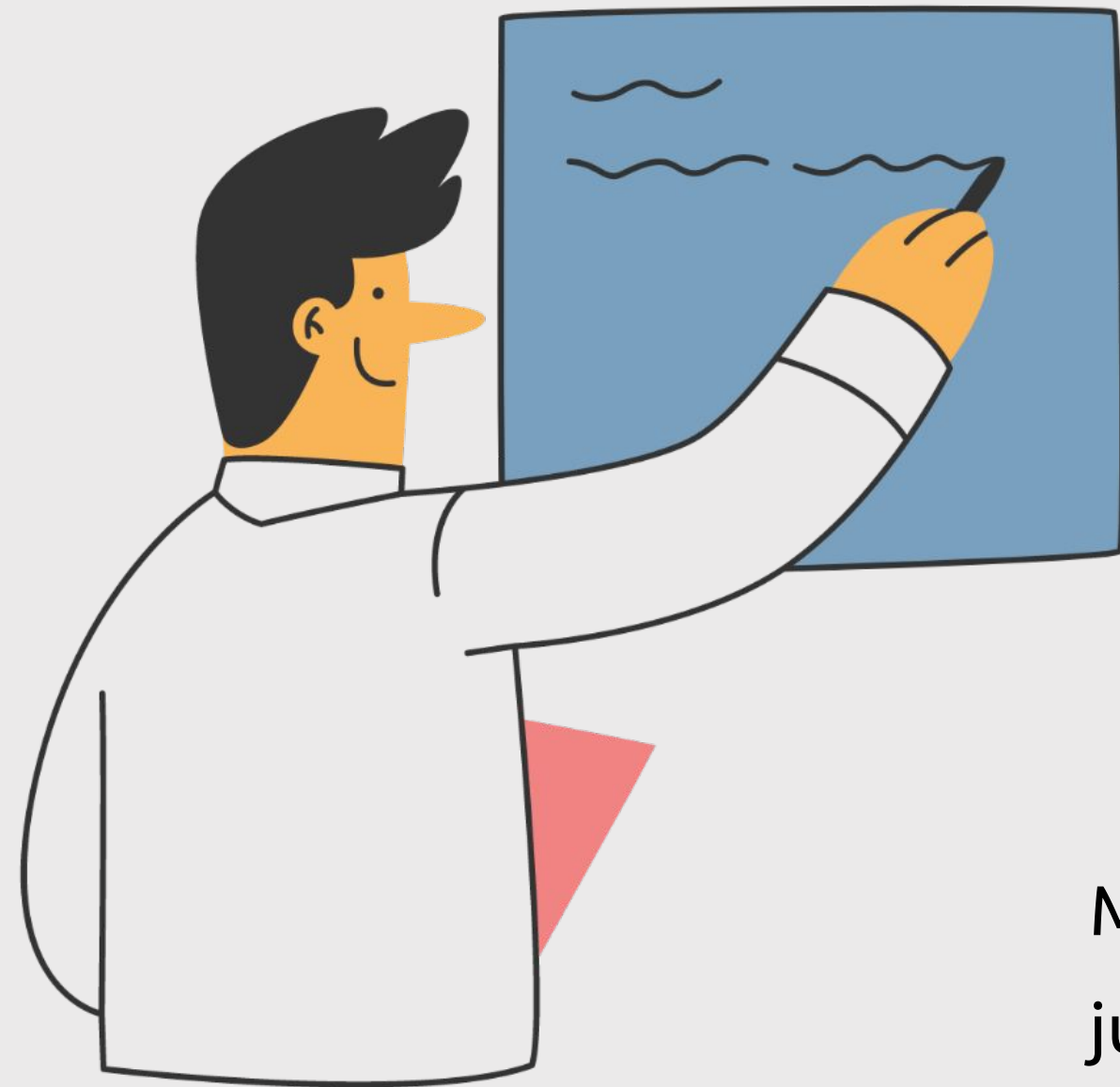

**5 AÑOS DE CURSADO**  
**Nivel: B2**

### **HORARIO**

Misma franja horaria para lunes a jueves  
Selección de horarios cambia año a año

### **MODALIDAD**

**Presencial:** 4 días presenciales

**Bimodal:** Lunes y miércoles presencial, martes y jueves

sincrónico

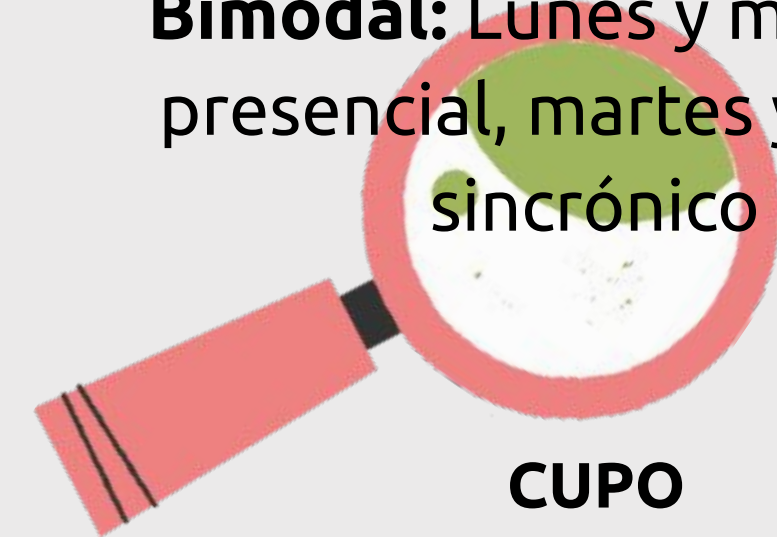

### **CUPO**

26 ESTUDIANTES POR CURSO

# Atención

**Primera semana de cursado:  
PRESENCIAL PARA TODOS LOS  
CURSOS BIMODALES Y  
PRESENCIALES**



# Tipos de estudiantes

## Regular

75% asistencia  
mínimo  
Notas de proceso y  
parcial aprox 60%

## No regular

-75% asistencia  
Notas de parciales/  
parcial no le permitan  
60% nota final

## Libre

No cursa  
Puede optar por  
rendir libre solo 1 año  
de los 5

# Evaluación

## Regular

Notas de proceso  
Parcial  
Integrador escrito/oral  
Recuperatorio  
nov/diciembre o febrero

## No regular

Notas de proceso  
Parcial  
Portafolio  
Integrador en el primer  
recuperatorio (nov/dic)

## Libre

Rinde un examen en  
febrero  
Previa inscripción/  
autorización





# Nota final



## 1° cuatrimestre

Marzo/ julio  
5 notas

25%

## Parcial

Un examen con parte  
escrita y oral (juntas)  
Recuperatorio

25%

## 2° cuatrimestre

agosto/ noviembre  
5 notas

25%

## Examen integrador

Un examen escrito  
Un examen oral  
Ambos aprobados 60%  
Instancia recuperatorio  
por competencia nov/dic  
y febrero

25%



# Clases de consulta

Cada docente cumple un horario destinado a la atención de los estudiantes

Horario se publica en la web

**Oportunidad valiosa para mejorar el aprendizaje**



# INASISTENCIAS

**IMPORTANTE**

25 INASISTENCIAS + 5 DE REINCORPORACIÓN

**FUNDAMENTAL JUSTIFICAR LAS INASISTENCIAS**

**CON O SIN CERTIFICADO MÉDICO**





# Fechas de exámenes

**No se trasladan por motivos personales**

**Presentación personal**

**Considerar que se trata de un colegio**

**Retiro de estudiantes antes del timbre**

**Acompañados de un mayor  
previamente autorizado**

# Finalización inscripción

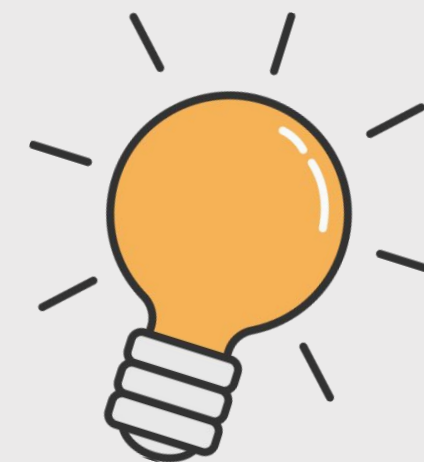

<b>Preinscripción</b>	ok
<b>Validación</b>	ok
<b>Selección de horario</b>	14/3 desde las 00h
<b>Cambio de horario</b>	<b>En caso de no encontrar cupo en el horario preferido, inscribirse en otro horario y luego se gestiona el cambio a través del correo de preceptoría con certificado escolar hasta el 15/4</b>
<b>Completar la documentación</b>	Durante el ciclo



Inscripción a Materias    Inscripción a Exámenes

**Hola María Eugenia Castillo**

Para ver la oferta del Campus Virtual

### Períodos lectivos

#### Periodo Anual 2025

- **Tipo:** anual
- **Fechas del periodo lectivo:**
  - **Inicio:** 25/03/2025
  - **Finalización:** 06/11/2025
- **Periodo de inscripción #1:**
  - **Inicio:** 14/03/2025
  - **Finalización:** 14/03/2025

 Agendalo!

### Aviso de Inscripción



**No existen períodos de inscripción vigentes.**

El próximo período de inscripción comienza el día **Viernes 14 de Marzo del 2025 a las 00:00 hs.**

Cerrar

No hay encuestas pendientes para completar

## Inscripción a materias

Buscar actividad...



Ver **Todas** Sólo inscriptas

Cuarto Año

**Primer Año**

Quinto Año

Segundo Año

Tercer Año

### Primer Año (ING001)

Colegio de Lenguas Extranjeras - FFyL - UNCUYO

Días: Lun Mar Mié Jue Vie Sáb Dom S/H Turnos: Mañ Tar Noc Ubicación: Todas ▾

➔ **Comisión: I 1° 16:30-17:25 BIMODAL - Periodo Anual 2025**

Instancias: Regularidad

Modalidades: Presencial

Cupo: 26 | Inscriptos: 0

0%

Horario: Lun 16:30 a 17:25 - Mar 16:30 a 17:25 - Mie 16:30 a 17:25 - Jue 16:30 a 17:25

Docentes: Cardoni María Emilia (Titular)

Inscribirse

# I N G L É S



16:30- 17:25	I1°1630A Cardoni bimodal
17:30-18:25	I1°1730A Mastrodonato
	I1°1730B Avogadro (Conti)
18:45-19:40	I1°1845A Avogadro (Herrero)
	I1°1845B Cardoni
19:45-20:40	I1°1945A Ocampo
	I1°1945B Herrero bimodal

17:30-18:25	F1°1730A Rojas
18:45-19:40	F1°1845A Rojas
19:45-20:40	F1°1945A Sánchez bimodal

# F R A N C É S



**Merci beaucoup**

**Thanks**

**Gracias**

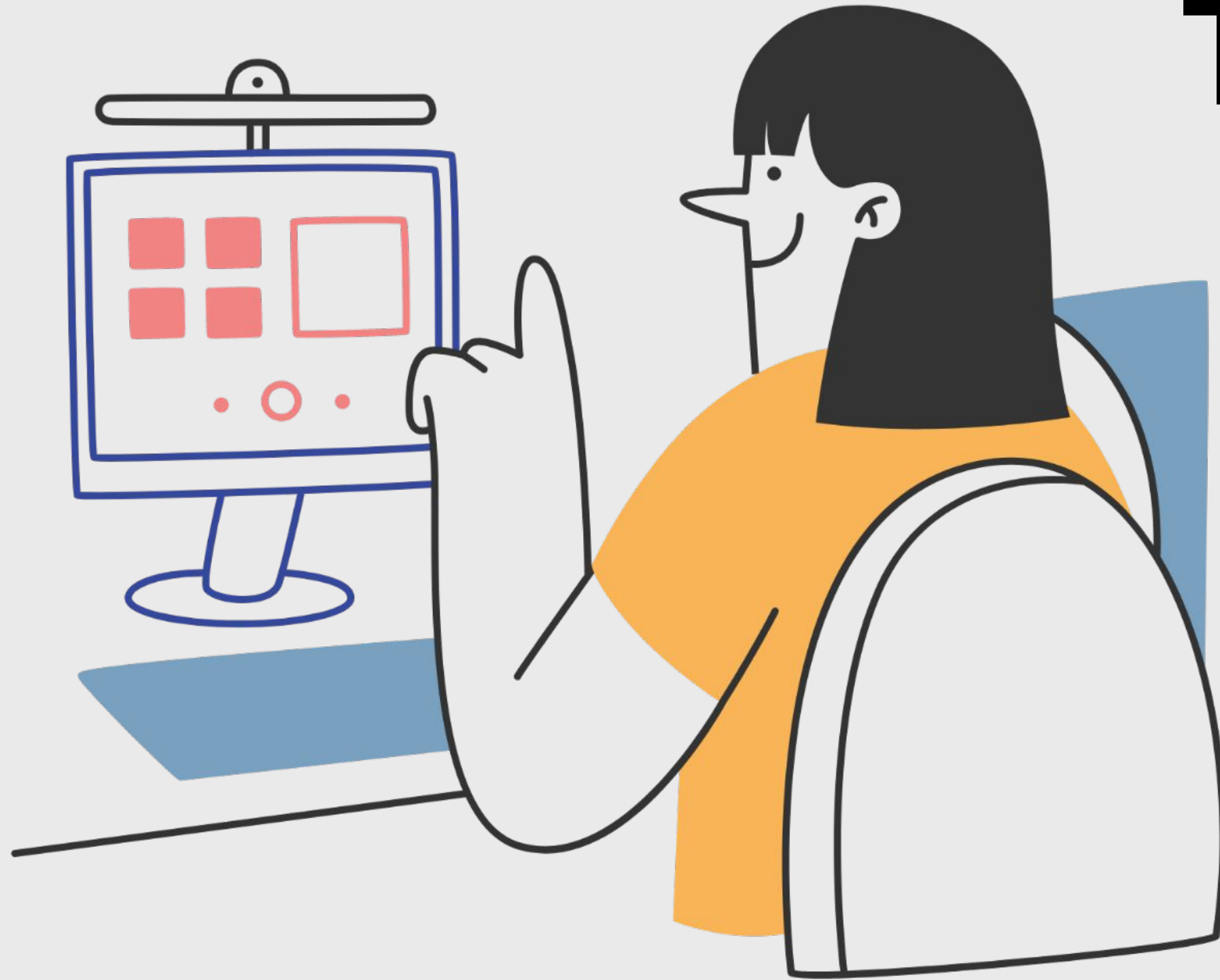

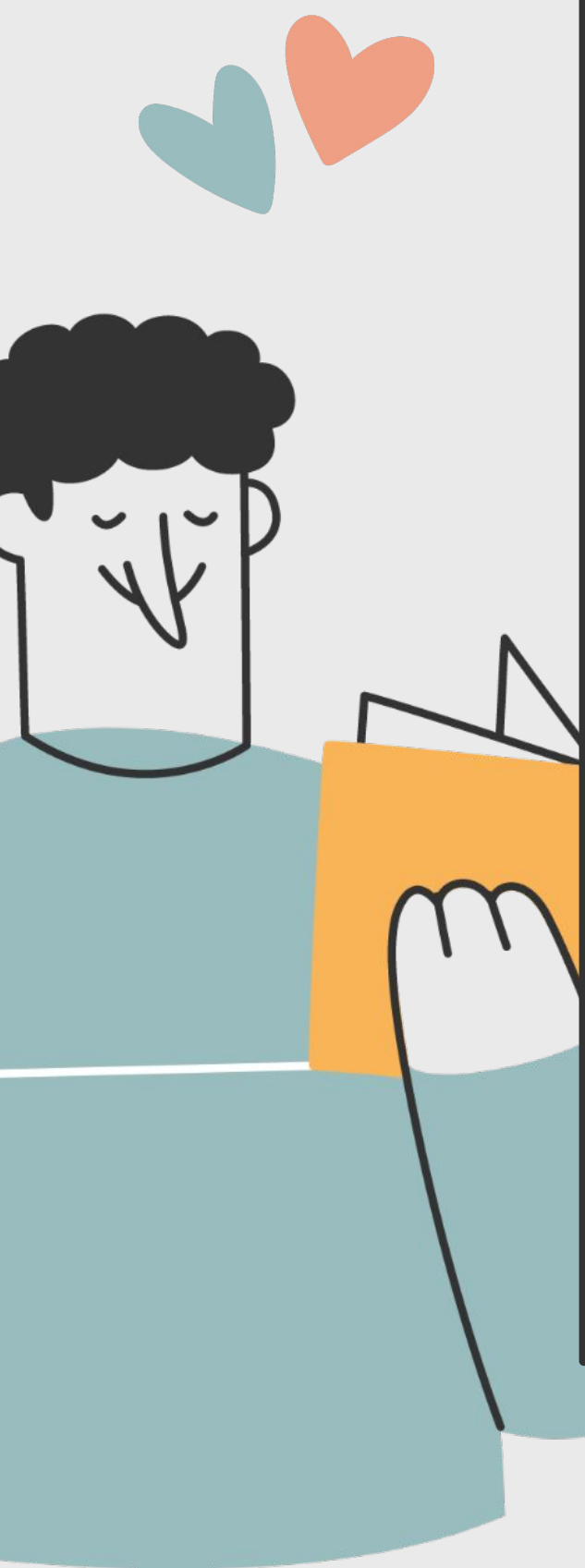

1ST QUARTER	2ND QUARTER	3RD QUARTER	4TH QUARTER
January	April	July	October
Double click to add task	Double click to add task	Double click to add task	Double click to add task
February	May	August	November
Double click to add task	Double click to add task	Double click to add task	Double click to add task
March	June	September	December
Double click to add task	Double click to add task	Double click to add task	Double click to add task

**Write Your Topic or Idea**



# Write a Heading Here

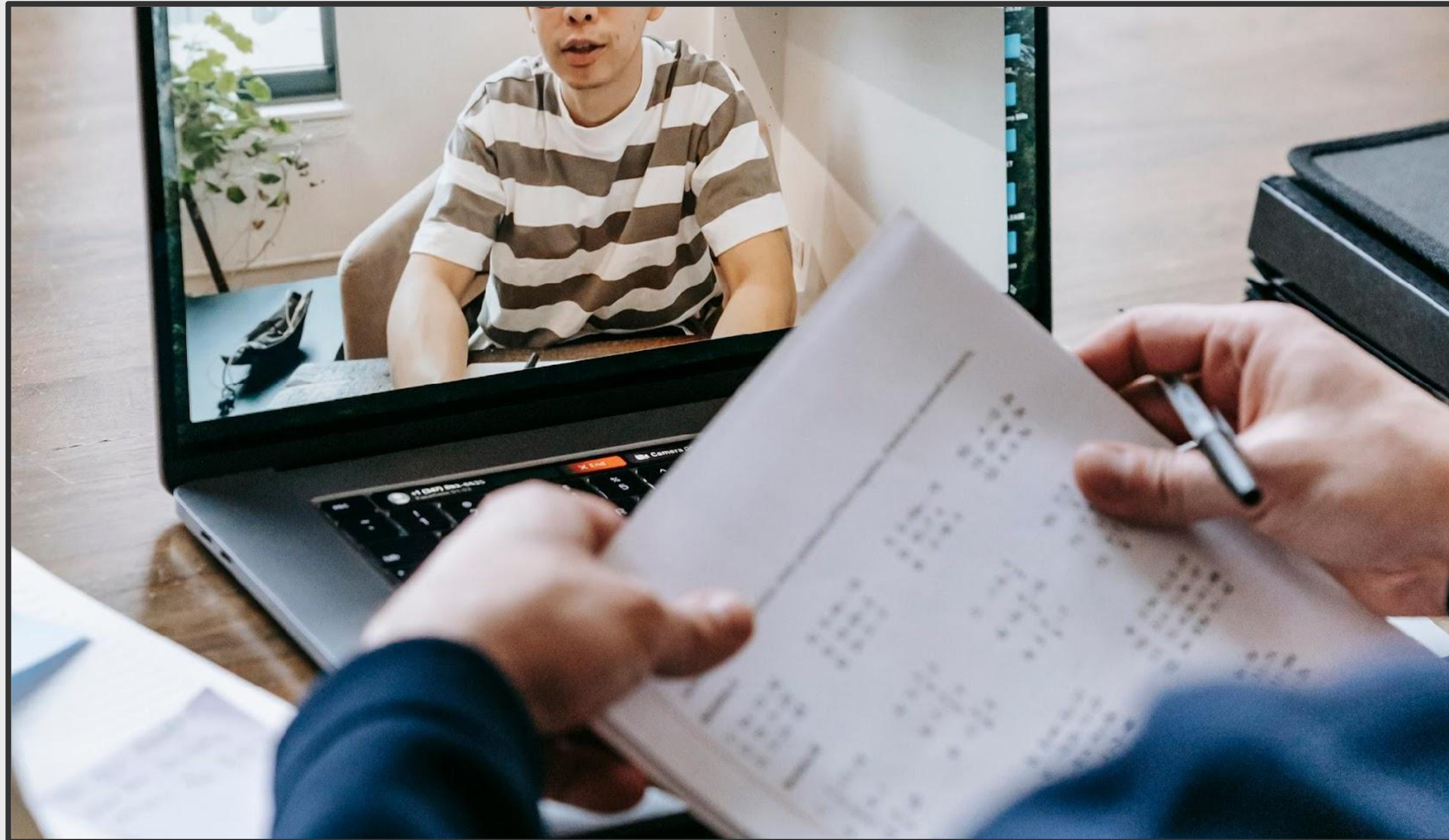



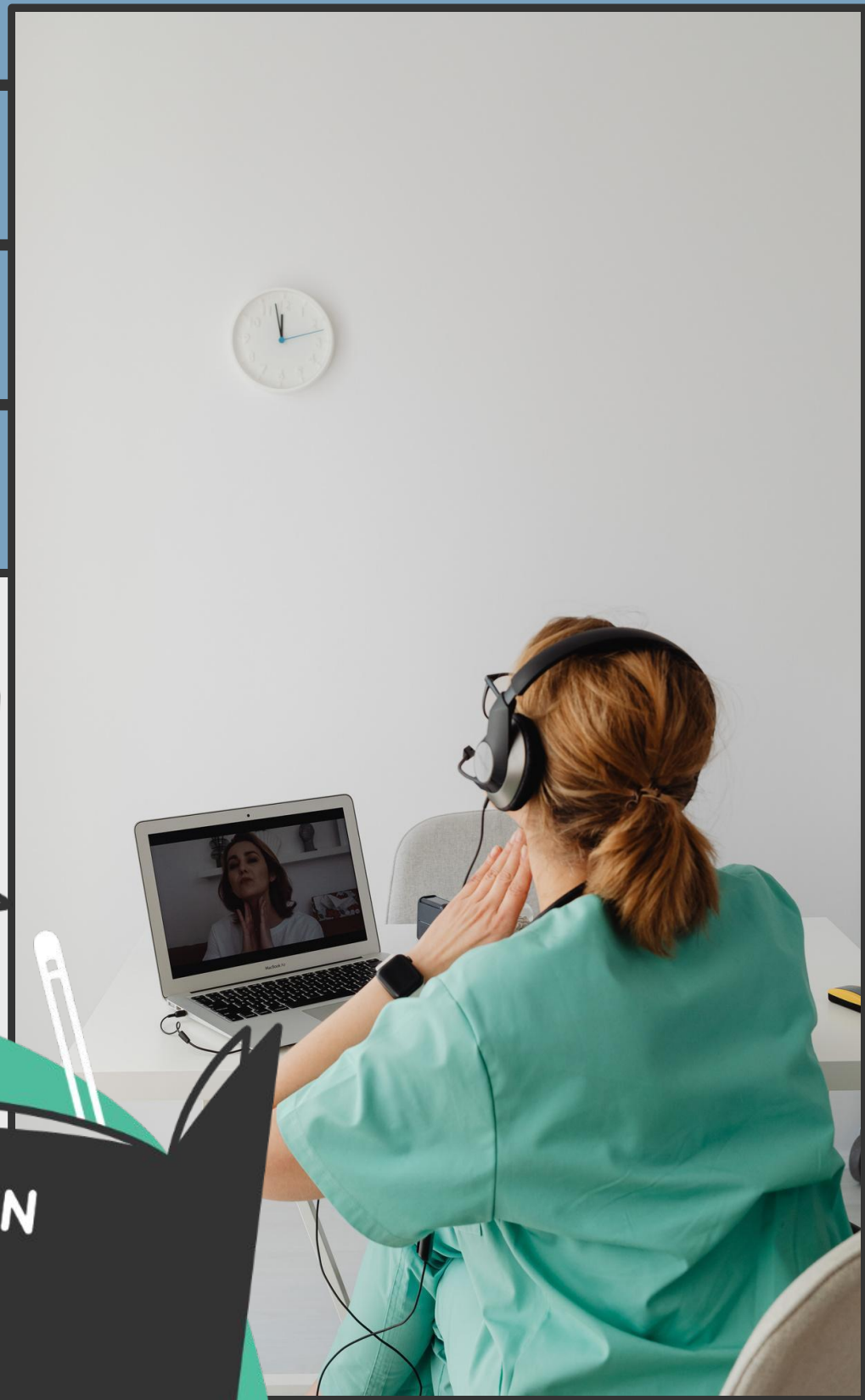

Write a caption for the photos.



# Add a Team Members Page

Elaborate on what you want to discuss.

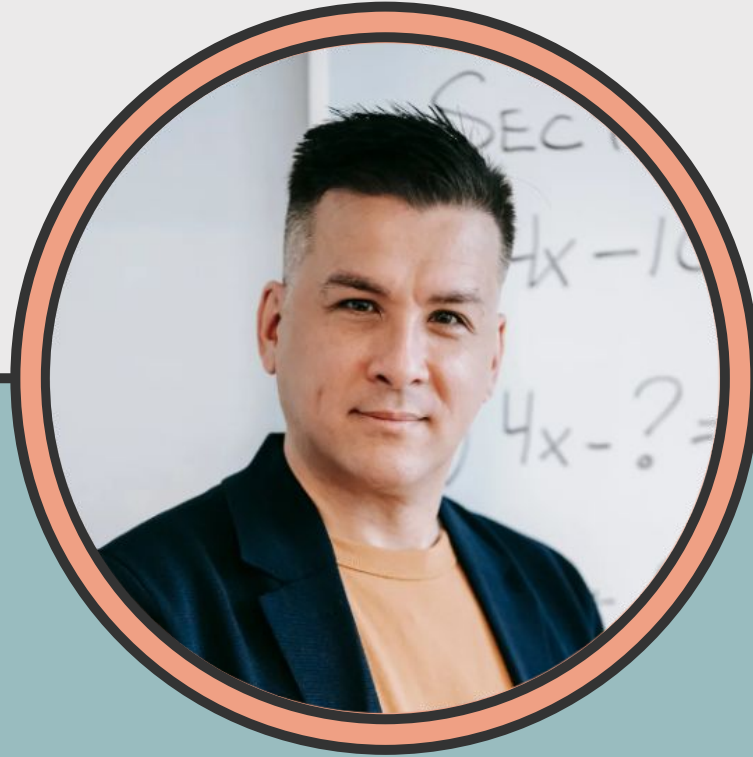

**Name**

Title or Position



**Name**

Title or Position



**Name**

Title or Position



**Name**

Title or Position

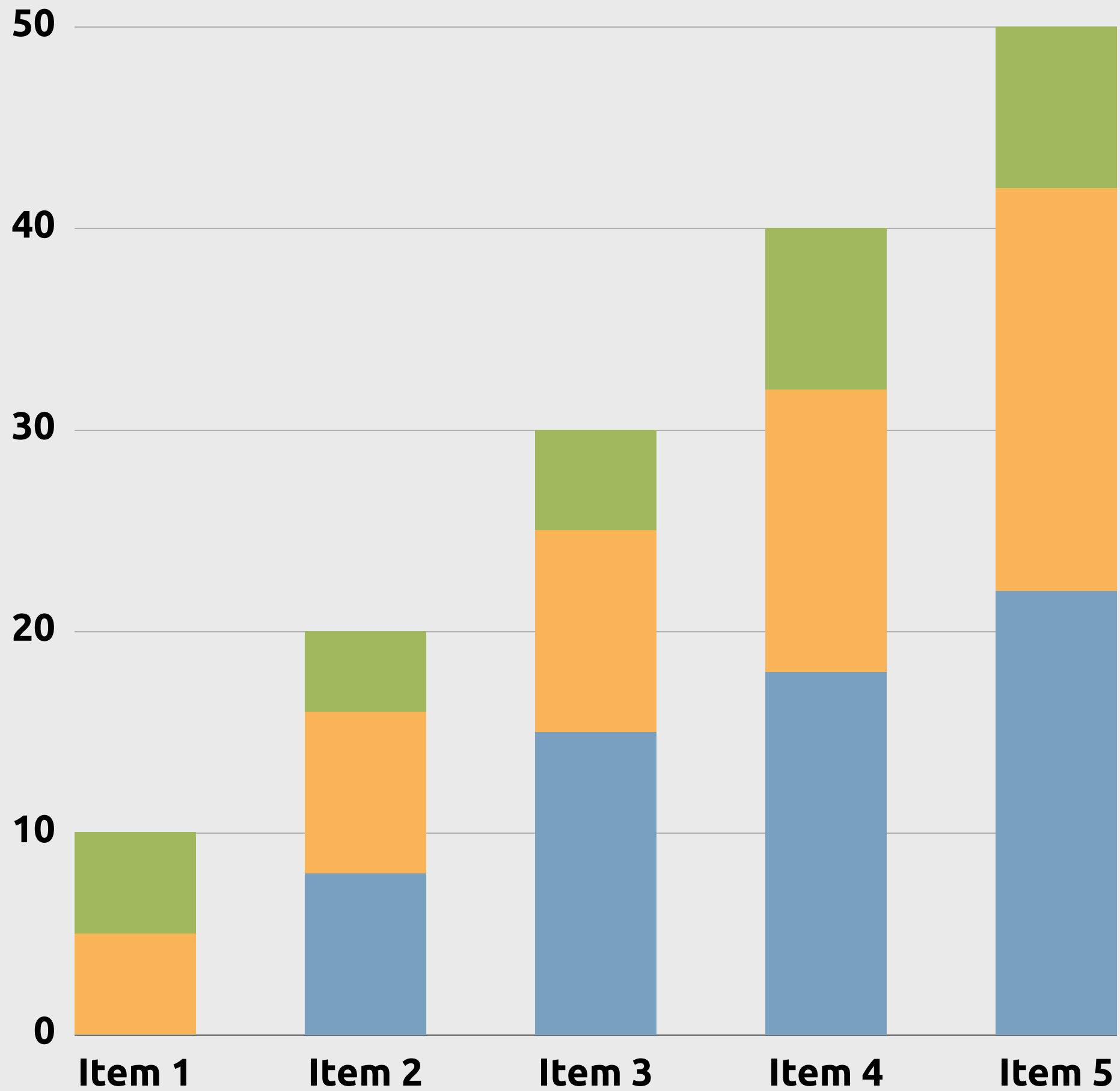

# Write Your Topic or Idea

Elaborate on what you want to discuss.

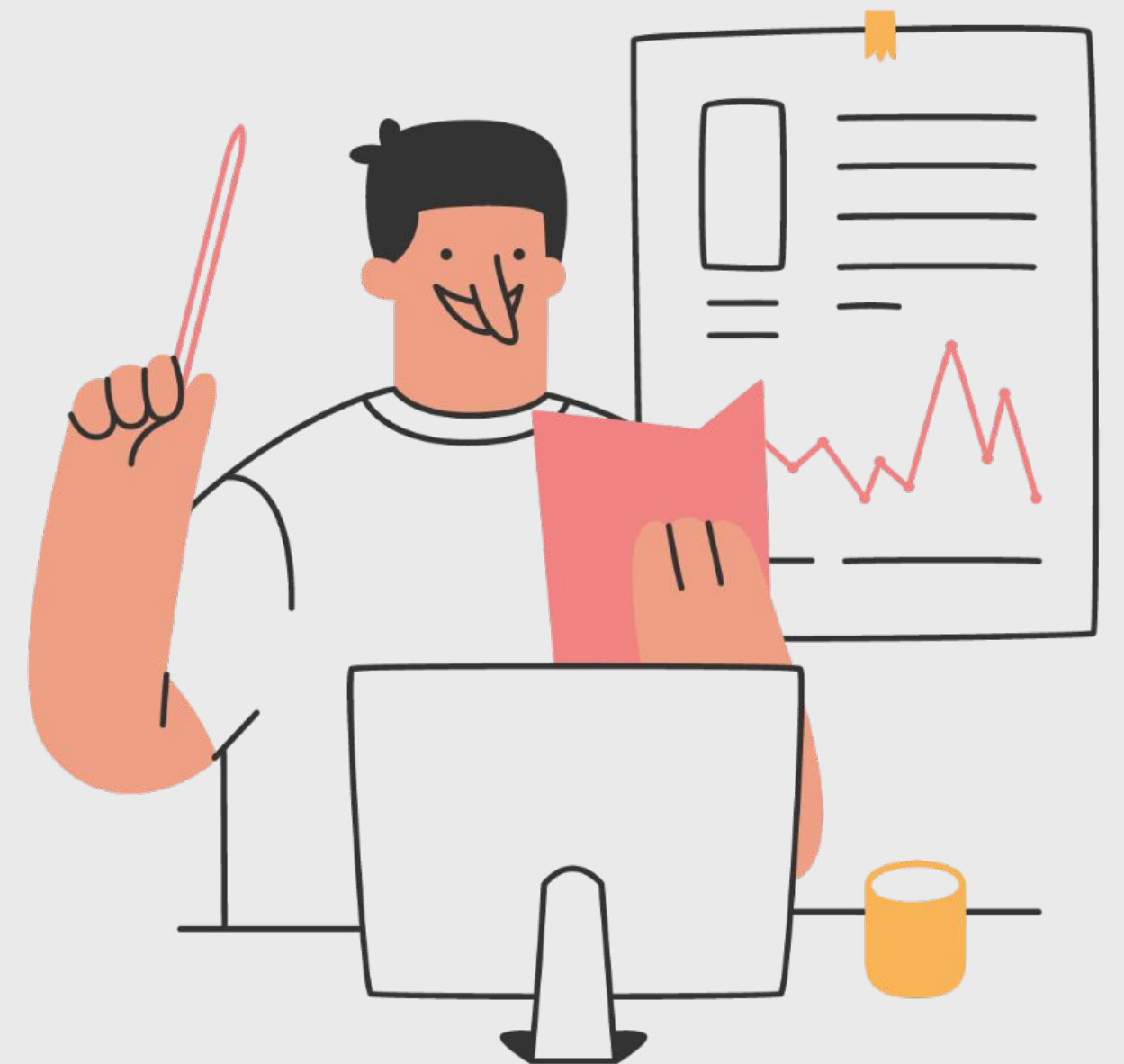



**NAME**  
Title or Position



**NAME**  
Title or Position



**NAME**  
Title or Position



**NAME**  
Title or Position



**NAME**  
Title or Position



**NAME**  
Title or Position



**NAME**  
Title or Position

**Add a Chart Page**



# Resource Page



Use these design resources in your Canva Presentation.

Happy designing!

Don't forget to delete this page before presenting.

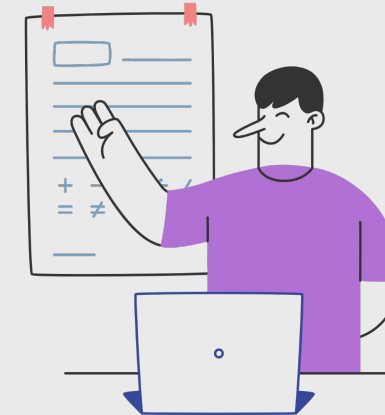

# Resource Page

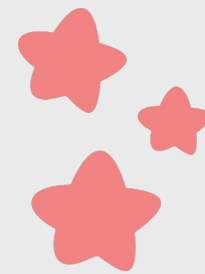
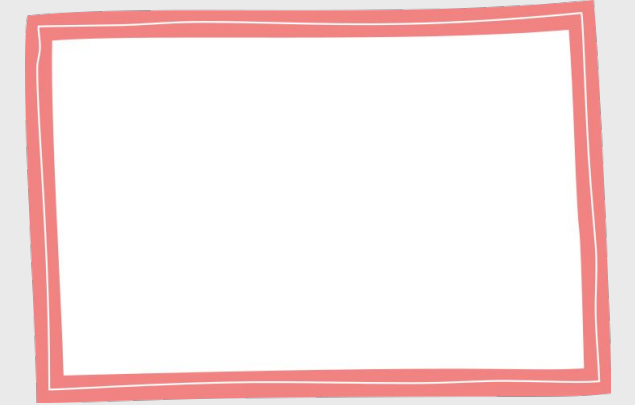
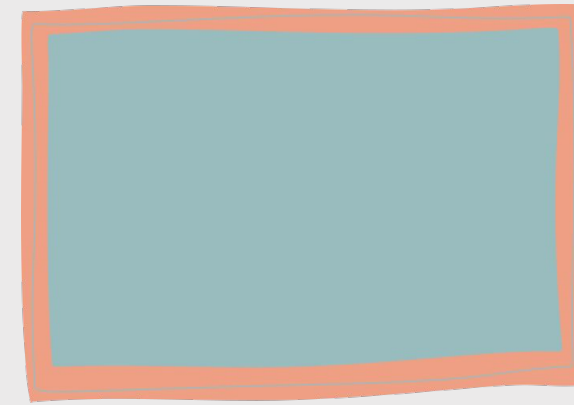

Use these design resources in your Canva Presentation.  
Happy designing!

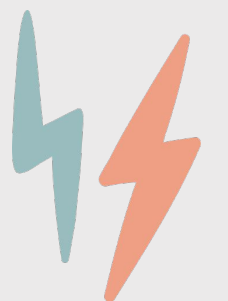

Don't forget to delete this page before presenting.

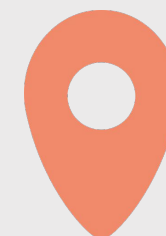

# Resource Page

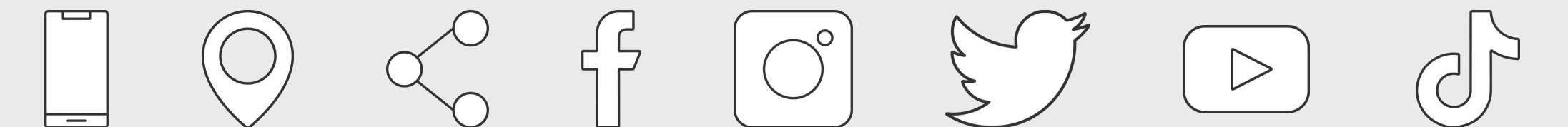
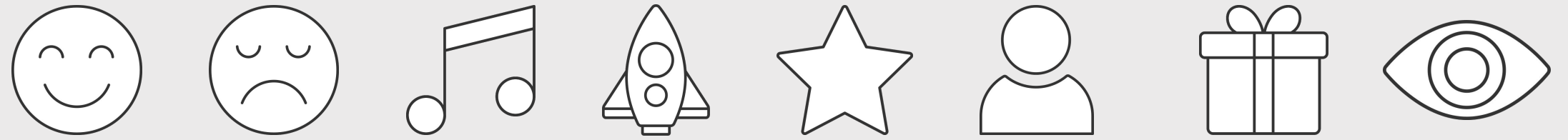

Use these design resources in  
your Canva Presentation.

Happy designing!

Don't forget to delete this  
page before presenting.